



TIC-Web-News Nr. 03/2016 (Auszug für Beherbergungs- und Gastronomiebetriebe)

Die neue Verfügbarkeitsmeldung und Weiteres

Bozen, am 30.08.2016

Sehr geehrte Damen und Herren!

im Sinne einer ständigen Optimierung von TIC-Web haben wir nun die Maske zur Verfügbarkeitsmeldung einer Überarbeitung unterzogen. **Dabei wurden alle bisherigen Funktionen beibehalten.** Vielmehr wurde die Maske um wertvolle Features erweitert.

Diese TIC-Web-News richten sich an Betriebe, die die Verfügbarkeitsmeldung bereits in TIC-Web durchführen. TIC-Web-Neulinge finden in Kürze eine umfassende Erläuterung der Funktion in der Verfügbarkeitsmaske, durch Klick auf das Fragezeichen rechts oben.

TIC-Web © Landesverband der Tourismusorganisationen Südtirols User: SuperUser - Hotel Stefan Walder (29411) de Blackboard suedtirol.it

Verfügbarkeit
Verfügbarkeit
Basisdaten
Betriebsadresse
Übersicht
Ausstattung
Bank
Zimmervverwaltung
Preislistenverwaltung
Gastronomie
Texte/Bilder
Bewertungen
Touristmanager

Verfügbarkeitsmeldung

Status der Verfügbarkeitsmeldung: **gültig** Letzte Meldung: 12.08.2016 11:39

Speichern Drucken

Typ: buchbar Von: 12.08.2016 Bis: 13.08.2016 Ausfüllen

-- Alle -- August 2016 12.08.2016

2016																														
August							September																							
12	13	14	15	16	17	18	19	20	21	22	23	24	25	26	27	28	29	30	31	01	02	03	04	05	06	07	08	09	10	11
Fr	Sa	So	Mo	Di	Mi	Do	Fr	Sa	So	Mo	Di	Mi	Do	Fr	Sa	So	Mo	Di	Mi	Do	Fr	Sa	So	Mo	Di	Mi	Do	Fr	Sa	So
<input type="checkbox"/>	<input type="checkbox"/>	<input type="checkbox"/>	<input type="checkbox"/>	<input type="checkbox"/>	<input type="checkbox"/>	<input type="checkbox"/>	<input type="checkbox"/>	<input type="checkbox"/>	<input type="checkbox"/>	<input type="checkbox"/>	<input type="checkbox"/>	<input type="checkbox"/>	<input type="checkbox"/>	<input type="checkbox"/>	<input type="checkbox"/>	<input type="checkbox"/>	<input type="checkbox"/>	<input type="checkbox"/>	<input type="checkbox"/>	<input type="checkbox"/>	<input type="checkbox"/>	<input type="checkbox"/>	<input type="checkbox"/>	<input type="checkbox"/>	<input type="checkbox"/>	<input type="checkbox"/>	<input type="checkbox"/>	<input type="checkbox"/>	<input type="checkbox"/>	<input type="checkbox"/>
<input type="checkbox"/>	<input type="checkbox"/>	<input type="checkbox"/>	<input type="checkbox"/>	<input type="checkbox"/>	<input type="checkbox"/>	<input type="checkbox"/>	<input type="checkbox"/>	<input type="checkbox"/>	<input type="checkbox"/>	<input type="checkbox"/>	<input type="checkbox"/>	<input type="checkbox"/>	<input type="checkbox"/>	<input type="checkbox"/>	<input type="checkbox"/>	<input type="checkbox"/>	<input type="checkbox"/>	<input type="checkbox"/>	<input type="checkbox"/>	<input type="checkbox"/>	<input type="checkbox"/>	<input type="checkbox"/>	<input type="checkbox"/>	<input type="checkbox"/>	<input type="checkbox"/>	<input type="checkbox"/>	<input type="checkbox"/>	<input type="checkbox"/>	<input type="checkbox"/>	<input type="checkbox"/>
<input type="checkbox"/>	<input type="checkbox"/>	<input type="checkbox"/>	<input type="checkbox"/>	<input type="checkbox"/>	<input type="checkbox"/>	<input type="checkbox"/>	<input type="checkbox"/>	<input type="checkbox"/>	<input type="checkbox"/>	<input type="checkbox"/>	<input type="checkbox"/>	<input type="checkbox"/>	<input type="checkbox"/>	<input type="checkbox"/>	<input type="checkbox"/>	<input type="checkbox"/>	<input type="checkbox"/>	<input type="checkbox"/>	<input type="checkbox"/>	<input type="checkbox"/>	<input type="checkbox"/>	<input type="checkbox"/>	<input type="checkbox"/>	<input type="checkbox"/>	<input type="checkbox"/>	<input type="checkbox"/>	<input type="checkbox"/>	<input type="checkbox"/>	<input type="checkbox"/>	<input type="checkbox"/>
<input type="checkbox"/>	<input type="checkbox"/>	<input type="checkbox"/>	<input type="checkbox"/>	<input type="checkbox"/>	<input type="checkbox"/>	<input type="checkbox"/>	<input type="checkbox"/>	<input type="checkbox"/>	<input type="checkbox"/>	<input type="checkbox"/>	<input type="checkbox"/>	<input type="checkbox"/>	<input type="checkbox"/>	<input type="checkbox"/>	<input type="checkbox"/>	<input type="checkbox"/>	<input type="checkbox"/>	<input type="checkbox"/>	<input type="checkbox"/>	<input type="checkbox"/>	<input type="checkbox"/>	<input type="checkbox"/>	<input type="checkbox"/>	<input type="checkbox"/>	<input type="checkbox"/>	<input type="checkbox"/>	<input type="checkbox"/>	<input type="checkbox"/>	<input type="checkbox"/>	<input type="checkbox"/>
<input type="checkbox"/>	<input type="checkbox"/>	<input type="checkbox"/>	<input type="checkbox"/>	<input type="checkbox"/>	<input type="checkbox"/>	<input type="checkbox"/>	<input type="checkbox"/>	<input type="checkbox"/>	<input type="checkbox"/>	<input type="checkbox"/>	<input type="checkbox"/>	<input type="checkbox"/>	<input type="checkbox"/>	<input type="checkbox"/>	<input type="checkbox"/>	<input type="checkbox"/>	<input type="checkbox"/>	<input type="checkbox"/>	<input type="checkbox"/>	<input type="checkbox"/>	<input type="checkbox"/>	<input type="checkbox"/>	<input type="checkbox"/>	<input type="checkbox"/>	<input type="checkbox"/>	<input type="checkbox"/>	<input type="checkbox"/>	<input type="checkbox"/>	<input type="checkbox"/>	<input type="checkbox"/>
<input type="checkbox"/>	<input type="checkbox"/>	<input type="checkbox"/>	<input type="checkbox"/>	<input type="checkbox"/>	<input type="checkbox"/>	<input type="checkbox"/>	<input type="checkbox"/>	<input type="checkbox"/>	<input type="checkbox"/>	<input type="checkbox"/>	<input type="checkbox"/>	<input type="checkbox"/>	<input type="checkbox"/>	<input type="checkbox"/>	<input type="checkbox"/>	<input type="checkbox"/>	<input type="checkbox"/>	<input type="checkbox"/>	<input type="checkbox"/>	<input type="checkbox"/>	<input type="checkbox"/>	<input type="checkbox"/>	<input type="checkbox"/>	<input type="checkbox"/>	<input type="checkbox"/>	<input type="checkbox"/>	<input type="checkbox"/>	<input type="checkbox"/>	<input type="checkbox"/>	<input type="checkbox"/>
<input type="checkbox"/>	<input type="checkbox"/>	<input type="checkbox"/>	<input type="checkbox"/>	<input type="checkbox"/>	<input type="checkbox"/>	<input type="checkbox"/>	<input type="checkbox"/>	<input type="checkbox"/>	<input type="checkbox"/>	<input type="checkbox"/>	<input type="checkbox"/>	<input type="checkbox"/>	<input type="checkbox"/>	<input type="checkbox"/>	<input type="checkbox"/>	<input type="checkbox"/>	<input type="checkbox"/>	<input type="checkbox"/>	<input type="checkbox"/>	<input type="checkbox"/>	<input type="checkbox"/>	<input type="checkbox"/>	<input type="checkbox"/>	<input type="checkbox"/>	<input type="checkbox"/>	<input type="checkbox"/>	<input type="checkbox"/>	<input type="checkbox"/>	<input type="checkbox"/>	<input type="checkbox"/>

Auswahl Status
frei
belegt
buchbar

Unter „kurz notiert“ informieren wir über den **Zuschlag für Kurzaufenthalte** und **detaillierte Meldungen im Blackboard**. Sie werden dort auch erfahren, dass bei **Gastronomiebetrieben** nun die Anzeige im Blackboard wie jene im Widget ist.

Wie immer laden wir zu einer aufmerksamen Lektüre ein.

Mit freundlichen Grüßen

das LTS – Team



Christof Glöggel

Inhalt

Die neue Maske zur Verfügbarkeitsmeldung	3
Die Neuerungen der Verfügbarkeitsmaske in Kurzform.....	3
Ein bestimmtes Datum ansteuern	4
Anzahl Nächte bei Meldung mit den Datumsauswahlfeldern.....	4
Neu: Bereichsmeldung.....	5
Meldung eines einzelnen Tages	6
Exkurs: Meldung eines Zimmers durch Malen mit der Maus.....	6
Verfallene Meldungen	7
Kurz notiert	8
Zuschlag für Kurzaufenthalte nicht mehr verfügbar	8
Detaillierte Meldungen auf dem Blackboard	8
Darstellung im Blackboard für Gastronomiebetriebe.....	9

Die neue Maske zur Verfügbarkeitsmeldung

Sie werden feststellen, dass die Neuerungen in der Verfügbarkeitsmaske intuitiv genutzt werden können. Es hat wie bereits erwähnt keine Änderungen, nur Verbesserungen gegeben.

Die Neuerungen der Verfügbarkeitsmaske in Kurzform

Lassen Sie mich die Neuerungen hier kurz zusammenfassen:

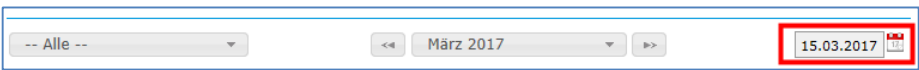
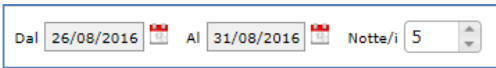
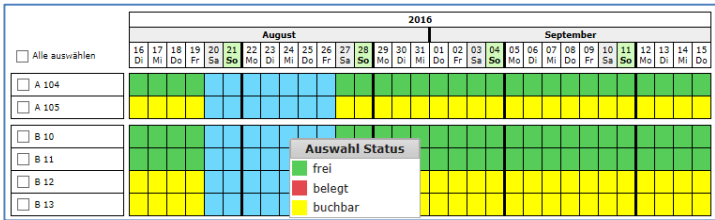
<p>Datum direkt „anspringbar“</p>	<p>Um einen fernen Termin anzuspringen, kann nun direkt zu einem Datum gesprungen werden (hier unten rot umrandet).</p> 
<p>Meldung mit Datumsauswahlfeldern: Zeitraum in Nächten</p>	<p>Für die Meldung mehrerer Zimmer, die im Zimmerplan nicht nebeneinanderstehen, kann die Meldung bekanntlich mittels der Datumsauswahlfelder erfolgen. Hier kann der Aufenthalt nun auch in Nächten eingegeben werden. Das Bis-Datum wird dann von TIC-Web automatisch berechnet.</p> 
<p>Neu: „Bereichsmeldung“</p>	<p>Durch gedrückt halten der Großschreibtaste oder der STRG-Taste kann nun ein Bereich (ein Zeitraum über mehrere Zimmer) markiert werden, um z.B. Betriebsferien einzutragen.</p> <p>Der Bereich wird direkt eingefärbt (STRG-Taste) bzw. blau dargestellt (Großschreibtaste). In letzterem Fall wird nach dem Aufziehen des Bereichs durch Klicken mit der rechten Maustaste der Zustand (frei, besetzt, buchbar) gemeldet.</p>  <p style="text-align: center;">Abb.: Die Meldung mit der Großschreibtaste</p>
<p>Meldung eines einzelnen Tages</p>	<p>Bisher musste für die Meldung eines einzelnen Tages zuerst der Status links oben gewählt, und dann auf den betreffenden Tag geklickt werden. Nun können Sie mit der rechten Maustaste auf einen Tag klicken und den Status direkt setzen.</p>
<p>Zurückholen verfallener Meldungen</p>	<p>Ist eine Verfügbarkeitsmeldung verfallen, erhält der Betrieb nun einen unübersehbaren Hinweis. Es kam nämlich häufig vor, dass Betriebe durch unbeabsichtigtes Speichern die alte Meldung verloren haben.</p>

Lassen Sie mich die einzelnen Punkte nun einzeln beleuchten...

Ein bestimmtes Datum ansteuern

Sie können wie bisher die Monatsauswahl verwenden, um im Zimmerkalender zu navigieren. Neu ist die Möglichkeit, auch ein bestimmtes Datum anzuspringen. Der Vorteil im Vergleich zur Monatsauswahl: Das gewählte Datum steht im Kalender **am linken Rand**. Sie können somit beim Melden mit der Maus direkt am linken Rand starten, Sie müssen nicht zuerst aufwändig das Startdatum im Kalender suchen.



Abb.: Der Kalender startet beim gewählten Datum. Sie können mit dem Ausmalen links beginnen.

Anzahl Nächte bei Meldung mit den Datumsauswahlfeldern

Bei den Datumsauswahlfeldern kann der Aufenthalt nun alternativ auch **in Nächten** angegeben werden. Das Bis-Datum wird entsprechend berechnet. Sie können alternativ dazu wie bisher den Aufenthalt auch als von – bis Datum eingeben. In diesem Fall wird die Aufenthaltsdauer in Nächten entsprechend angepasst.

Wie bisher wählen Sie den Status (frei, besetzt, buchbar) und die Zimmer, die Sie melden möchten und klicken abschließend auf „Ausfüllen“.

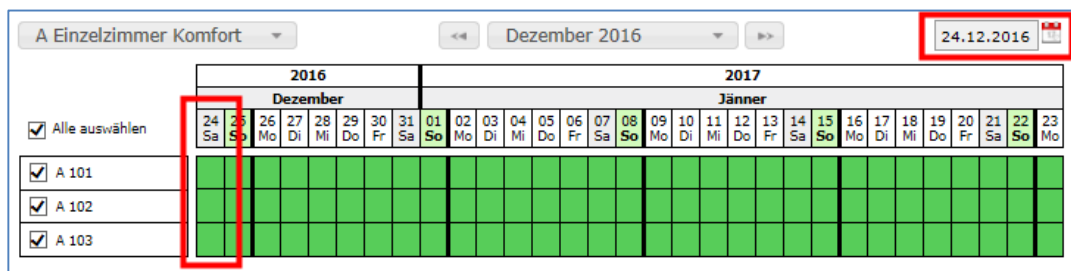

Abb.: Verschiedene Zimmer gleichzeitig melden.

Neu: Bereichsmeldung

Sie können nun auch über einen Bereich melden. Dabei haben Sie zwei Möglichkeiten: Drücken der STRG-Taste oder Drücken der Großschreiftaste. In beiden Fällen ziehen Sie den gewünschten Bereich mit der Maus auf, indem Sie die linke Maustaste gedrückt halten.

WICHTIG

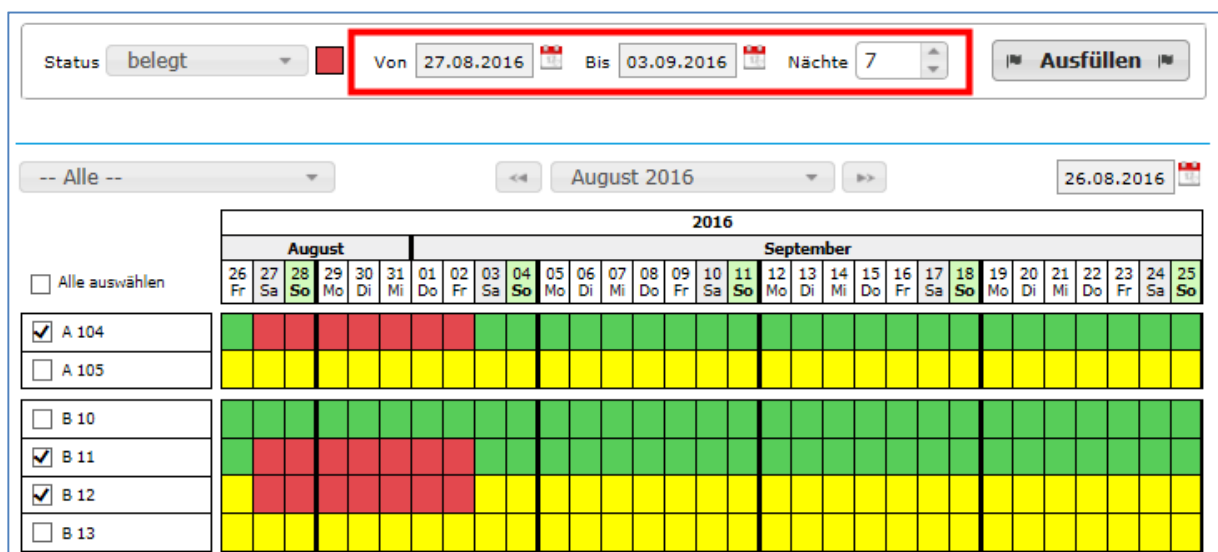
Ich möchte nochmals daran erinnern, dass im Zimmerkalender ein roter Freitag, 02. September bedeutet, dass das Zimmer in der Nacht von Freitag auf Samstag noch belegt ist

August						
23 Di	24 Mi	25 Do	26 Fr	27 Sa	28 So	29 Mo

Wenn Sie die STRG-Taste drücken, so wird der gewählte Bereich mit dem gewählten Status gleich eingefärbt.

Status belegt

Von Bis Nächte Ausfüllen

-- Alle -- August 2016

Alle auswählen

 A 104
 A 105

		August							September																							
		26 Fr	27 Sa	28 So	29 Mo	30 Di	31 Mi	01 Do	02 Fr	03 Sa	04 So	05 Mo	06 Di	07 Mi	08 Do	09 Fr	10 Sa	11 So	12 Mo	13 Di	14 Mi	15 Do	16 Fr	17 Sa	18 So	19 Mo	20 Di	21 Mi	22 Do	23 Fr	24 Sa	25 So

Durch Drücken der STRG-Taste wird der gewählte Bereich mit dem gewählten Typ direkt eingefärbt.

Drücken Sie hingegen die Großschreiftaste, ziehen Sie den gewünschten Bereich auf (blau) und betätigen anschließend die rechte Maustaste. Wählen Sie dann, welchen Zustand Sie melden möchten.

-- Alle -- August 2016

Alle auswählen

 A 104
 A 105

 B 10
 B 11
 B 12
 B 13

 D 101
 D 102
 D 103

		August							September																							
		26 Fr	27 Sa	28 So	29 Mo	30 Di	31 Mi	01 Do	02 Fr	03 Sa	04 So	05 Mo	06 Di	07 Mi	08 Do	09 Fr	10 Sa	11 So	12 Mo	13 Di	14 Mi	15 Do	16 Fr	17 Sa	18 So	19 Mo	20 Di	21 Mi	22 Do	23 Fr	24 Sa	25 So

Auswahl Status
■ frei
■ belegt
■ buchbar

Abb.: Die Meldung über einen Bereich

Ein mögliches Einsatzgebiet für diese Meldungsart könnte sein, wegen Betriebsferien alle Zimmer in einem Zeitraum besetzt zu melden.

Dasselbe kann natürlich über die Datumsauswahlfelder passieren („Alle auswählen“). Welche Variante Sie nutzen, bleibt Ihnen überlassen.

Meldung eines einzelnen Tages

Bisher musste für die Meldung eines einzelnen Tages zuerst links oben der Status ausgewählt und dann der betreffende Tag eingefärbt werden. Nun kann direkt mit der rechten Maustaste auf den betreffenden Tag geklickt, und der zu meldende Status dann komfortabel gewählt werden.



Abb.: Die Meldung eines einzelnen Tages

Exkurs: Meldung eines Zimmers durch Malen mit der Maus

Sie haben nun gesehen, dass Sie bei Meldung mit den Datumsauswahlfeldern den Zeitraum in Tagen angeben und für die Meldung die neue Bereichsmeldung nutzen können.

Der Vollständigkeit halber möchte ich nur noch kurz daran erinnern, dass als dritte und häufig verwendete Meldungsart das „Malen mit der Maus“ verwendet werden kann. In dieser Hinsicht hat sich nichts geändert: Wählen sie links oben den Status aus und färben Sie dann die entsprechenden Zimmer mit gedrückter Maustaste ein.

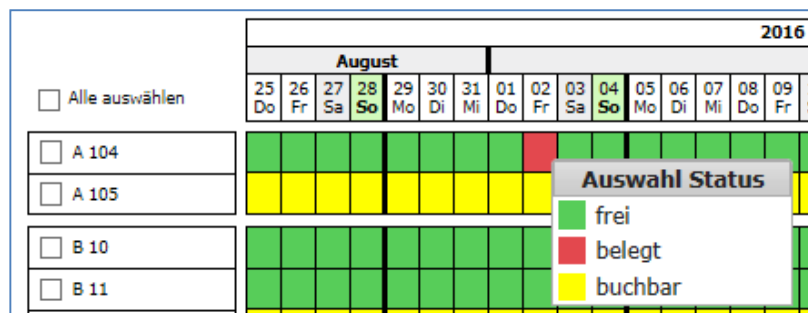
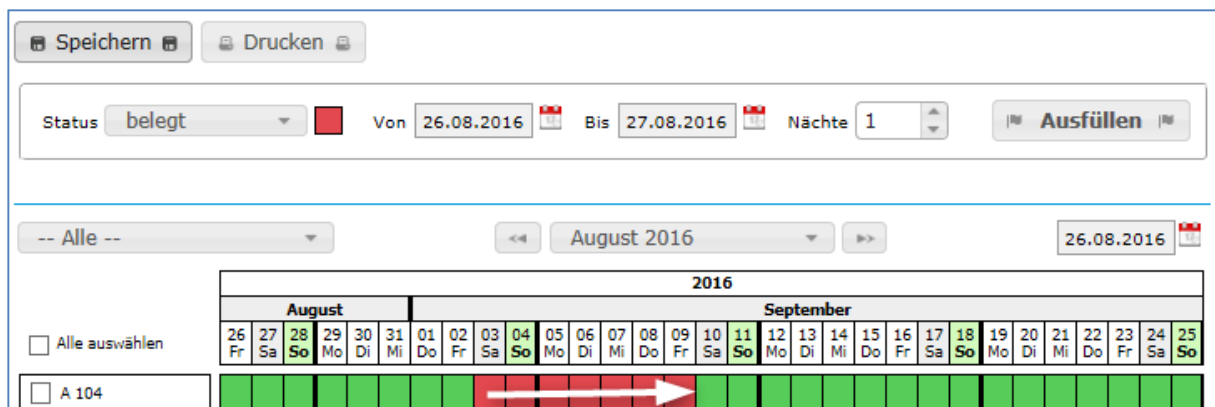

Verfallene Meldungen

Bekanntlich verfallen Meldungen, die nicht in einem bestimmten Zeitraum aktualisiert werden. N.B.: Dies gilt **nicht** für online-buchbare Betriebe, deren Meldungen nicht verfallen.

Ist eine Verfügbarkeitsmeldung verfallen, so wird jetzt ein unübersehbarer Hinweis angezeigt. Zum Zurückholen der Meldung finden Sie in diesem Fall rechts oben in der Maske die Schaltfläche „Meldung wiederherstellen“.

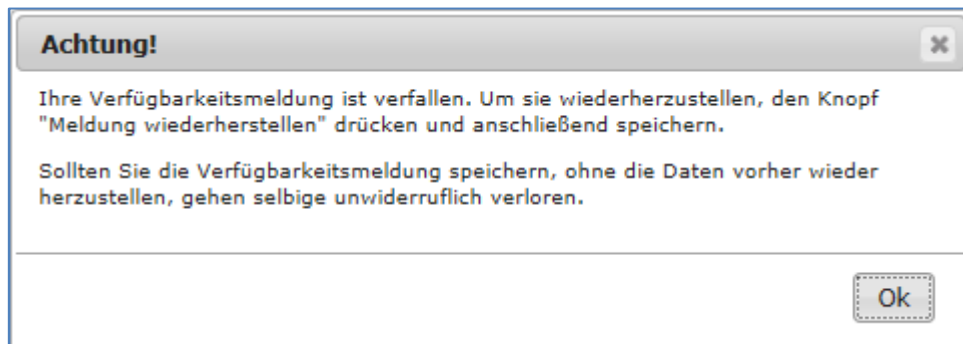

Abb.: Der Hinweis bei verfallenen Meldungen